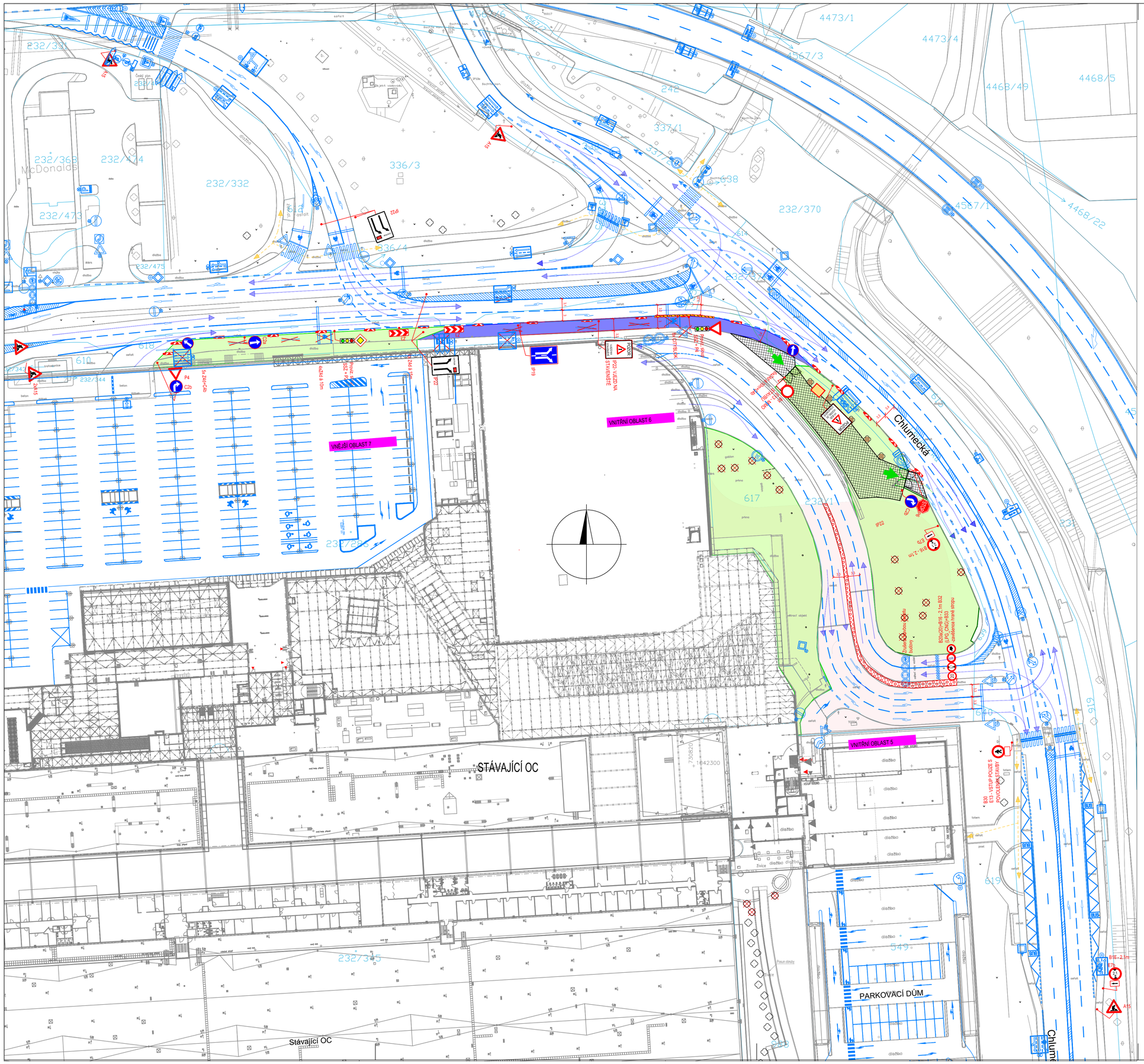

LEGENDA

- Provizorní značení
- Stávající značení (rušené, zakryté)
- Stávající značení
- Oplocenka
- Povolené trasy IAD
- Pěší trasy
- Staveništní - vjezd/výjezdy
- Dlouhodobý neoplocený zábor stavby
- Dlouhodobý zábor stavby - s plným plotem
- Dlouhodobý zábor stavby - plot bez výplně
- Prujezd pod konstrukcí stavby IAD
- Krátkodobé přerušení veřejného provozu v době manipulace jeřábu (3 - 5 minuty mimo špičku)
- Vnitřní Lokace - Vnitřní DIO (samostatné výkresy)
- Provizorní komunikace, chodník
- Staveništní komunikace
- Zaměření
- Katastr
- Přechodová lávka 2,5 x 1,5m
- Kamzík 1,5 x 1,5m
- Želva 2,5 x 1,5m
- Certifikovaný pojezdový plech 6 x 2m

Poznámka:
Škrtlé DZ - svislé bude zapytlováno nebo deinstalováno dle dokumentace a TP
Škrtlé DZ - vodorovné bude škrtnuto nebo vybroušeno
Dočasné dopravní značení - úprava dopravního režimu na komunikaci u severní strany OC u staveniště ST 0/3 v době montáže věžového jeřábu J2

SCHÉMA / SCHEMATIC PLAN:

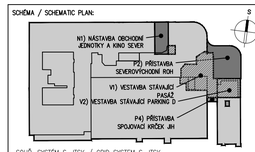

SOUŘ. SYSTÉM S-JTSK / GRID SYSTEM S-JTSK, VÝŠKOVÝ SYSTÉM Bpv / VERTICAL SYSTEM Bpv ±0,000=260,700 m.n.m.

STAVEBNÍK / CLIENT:
Centrum Černý Most a.s.
Na Příkopě 388/1, 110 00
Praha 1
IČO 26149737

KONCEPČNÍ ARCHITEKT / CONCEPT ARCHITECTS:
BENOY, Ltd.,
Northgate Newark,
Nottinghamshire NG24 1EH
Velká Británie, UK

GENERÁLNÍ PROJEKTANT / EXECUTIVE DESIGNERS:
OBERMEYER HELIKA a.s.
Beranových 65,
P.O. BOX 4, 199 21 Praha 9 – Letňany,
Tel.: +420 281 097 222 Fax: +420 281 097 200
IČO: 60194294, DIČ: CZ 60194294
Číslo zakázky / Project ref.:111 0626

HLAVNÍ INŽENÝR PROJEKTU / PROJECT DESIGN LEADER:
Ing. Jaroslav Němeček

ARCHITEKT PROJEKTU / PROJECT ARCHITECT:
Fionn Curran, Dip.Arch.Tech

VYPRACOVAL / DRAWN BY:
Ing. Jan Růžička – DIO Consult s.r.o.

KONTROLOVAL / CHECKED BY:
Ing. Ondřej Žídek – DIO Consult s.r.o.

NÁZEV PROJEKTU / PROJECT TITLE:
Stavební úpravy víceúčelového obchodně–společenského centra Černý Most, Praha 14

STUPEŇ PROJEKTOVÉ DOKUMENTACE / PROJECT DESIGN STAGE:
Dokumentace pro provádění stavby (RD)

OBCHODNÍ SOUBOR:
F2000 – SHELL AND CORE

SUBSOUBOR:
F2100 – Příprava staveniště

NÁZEV PROFESNÍHO DÍLU / DESIGN PART:
DIO – Dopravně inženýrská opatření

NÁZEV DOKUMENTU / DRAWING TITLE:
Lokace – 01
DIO Situace 12. Etapa – Finalizace stavby

KOPIE / COPY:

SEZNAM DSEL ZMĚN VYDÁVANÝCH V AKTUÁLNÍ REVIZI:

DIO CONSULT

DIO Consult Prague s.r.o.
Ing. Ondřej Žídek
U Smaltovny 245/16
170 00 Praha 7
tel.: +420 603 325 759
www.dio-consult.cz
info@dio-consult.cz

MĚŘÍTKO / SCALE: 1:500
DATUM VYDÁNÍ / DATE OF ISSUE: 14.04.2025
AUTORIZAČNÍ RAZÍTKO / AUTHORIZATION:

KÓD CODE	STUPEŇ PD PROJECT STAGE	OBCH.SOUBOR PACKAGE	SUBSOUBOR SUBPACKAGE	PROFESNÍ DÍL DESIGN SECTION	ČÍSLO DOKUMENTU DOCUMENT NUMBER	REVIZE REVISION
CCM	RD	F2000	F2100	DIO	1012	00